

Regelquerschnitt RQ 2 – RQ 2

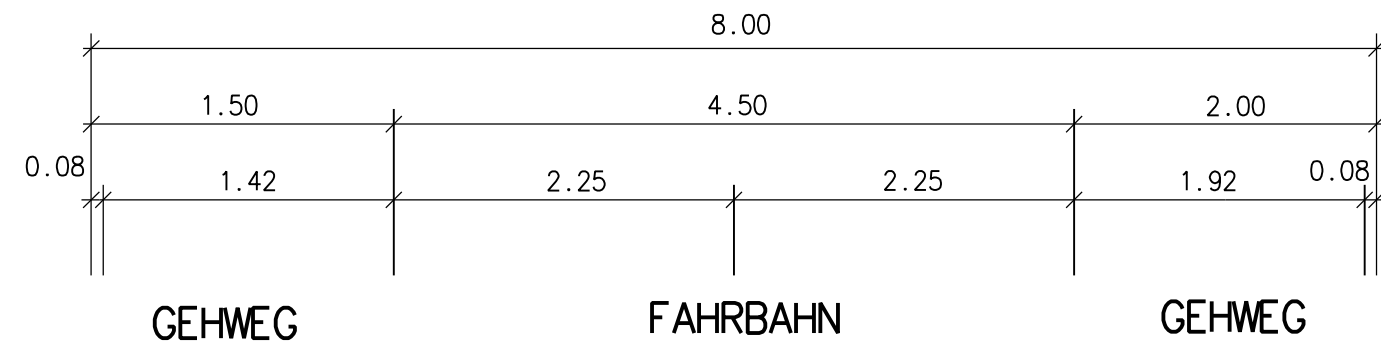

Festlegung der Aufbaustärken:

Fahrbahnaufbau (Bauklasse V)

- 4 cm AC 11 DN, Asphaltdeckschicht, 50/70
- 10 cm AC 32 TN, Asphalttragschicht, 50/70
- 46 cm Frostschuttschicht 0/32, $E_{V2}=120 \text{ MN/m}^2$

60 cm Gesamtaufbau

Gehwegaufbau

- 8 cm Betonsteinpflaster, grau, Rechteckpflaster
- 3 cm Bettung aus Brechsand-Splitt-Gemisch 1/3
- 39 cm Frostschuttschicht 0/32, $E_{V2}=100 \text{ MN/m}^2$

50 cm Gesamtaufbau

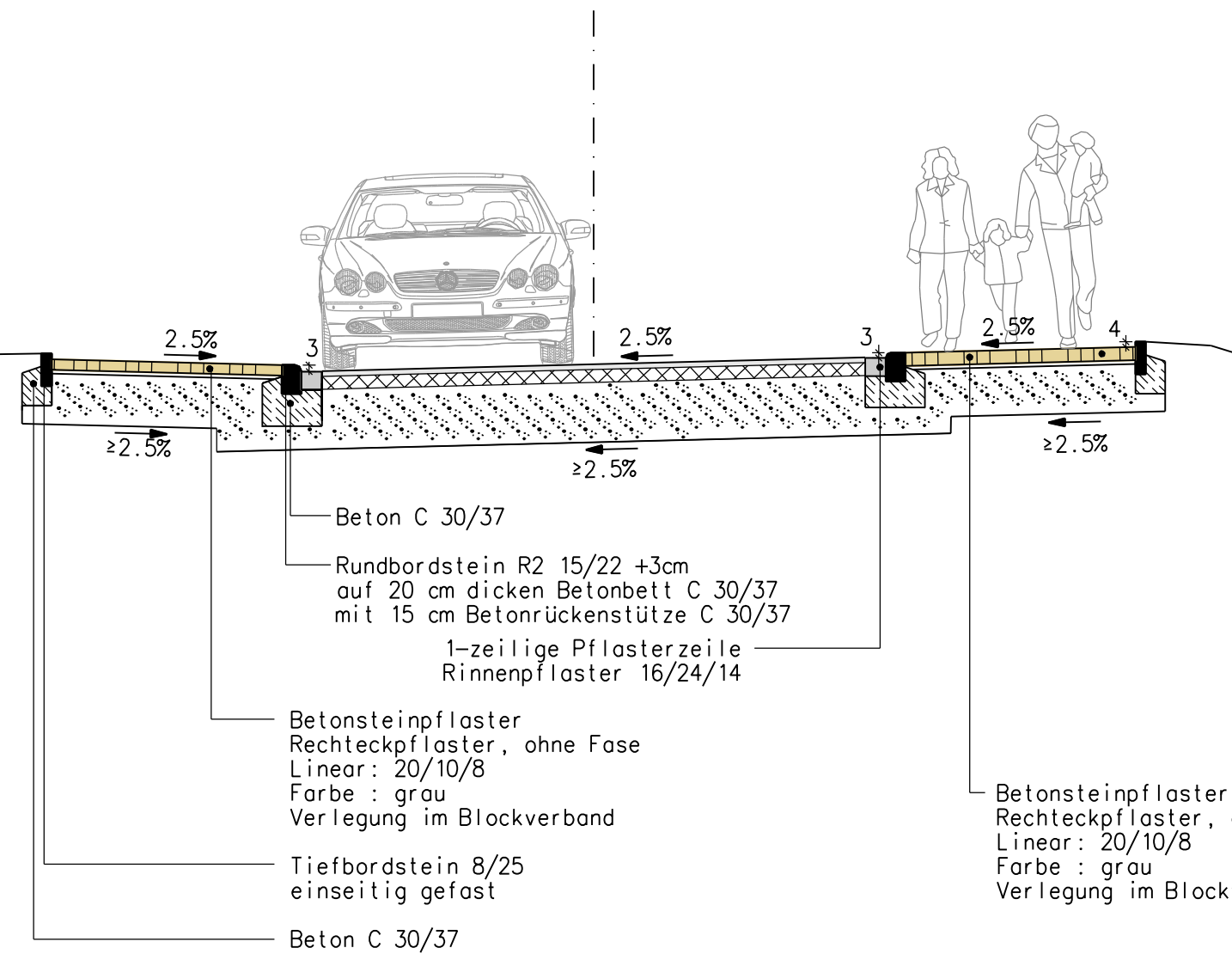

Gehwegaufbau im Bereich von Zufahrten (normal)

- 8 cm Betonsteinpflaster, grau, Rechteckpflaster
- 3 cm Bettung aus Brechsand-Splitt-Gemisch 1/3
- 39 cm Frostschuttschicht 0/32, $E_{V2}=100 \text{ MN/m}^2$

50 cm Gesamtaufbau

5			
4			
3			
2			
1			
Nr.	Art der Änderung	Datum	Name

AUSFÜHRUNGSPLANUNG

Magistrat der Stadt Fulda

Stadtplanungsamt - Abteilung Verkehrsplanung
Schloßstraße 1 - 36037 Fulda
Tel. (0661) 102-1633 - verkehrsplanung@fulda.de



Stadt Fulda
Stadtplanungsamt
Abt. Verkehrsplanung

Bauvorhaben: Südliche Innenstadt Ehemaliges Weissenseegelände BBP Nr. 174		Datum	Zeichen
	bearbeitet	Jan. 12	Sp/ Kn
	gezeichnet	Jan. 12	Kn
Verkehrliche Erschließung	geplottet	12.01.2012	
	Unterlage : 3		
Bezeichnung: Straßenregelquerschnitt RQ2	Blatt-Nr. : 2		
	Maßstab: 1 : 50		
Stadtbaurätin	Amtsleiter	Abteilungsleiter	